CORRIERE DELLA SERA

Quotidiano

CONAI

Data 19-05-2021
Pagina 20/21
Foglio 1 / 2

DEFORESTAZIONE E RIFORESTAZIONE

Ogni anni l'uomo taglia 15 miliardi di alberi e ne pianta 5. Una perdita che nuovi progetti stanno cercando di arginare. Per contribuire alla riduzione di emissioni di CO2

I tropici hanno perso 4,2 milioni di ettari di foreste primarie nel 2020

(milioni di ettari)

Perdita di foresta primaria

Un'area pari alle dimensioni dei Paesi Bassi





Fonte: Global Forest Watch, World Resources Institute

3.040 miliardi
Numero di alberi nel mondo oggi

-46%
Perdita di alberi dall'inizio della civiltà umana

12 miliardi
Numero di alberi in Italia

Il **20%**
delle emissioni di gas serra è provocato dal taglio di alberi

Primi cinque Paesi per superficie forestale

Dati 2020 (milioni di ettari)





Le città con più alberi

(superficie %)

Singapore	29,3%
Oslo (Norvegia)	28,8%
Sydney (Australia)	25,9%
Montreal (Canada)	25,5%
Francoforte (Germania)	21,5%
Ginevra (Svizzera)	21,4%
Amsterdam (Paesi Bassi)	20,6%
Miami (Stati Uniti)	19,4%
Boston (Stati Uniti)	18,2%
Tel Aviv (Israele)	17,5%
TORINO (Italia)	**16,2%**
Los Angeles (Stati Uniti)	15,2%
Buenos Aires (Argentina)	14,5%
New York (Stati Uniti)	13,5%
Città del Capo (Sud Africa)	13,4%
Londra (Gran Bretagna)	12,7%
San Paolo (Brasile)	11,7%
Quito (Ecuador)	10,8%
Kobe (Giappone)	9,4%
Parigi (Francia)	8,8%

Corriere della Sera - Infografica di Gramegna Enrico

Il ciclo del carbonio

Il carbonio di una foresta è distribuito in ogni parte dell'ecosistema: una quota maggiore è immagazzinata sottoterra, nelle radici e nel suolo, quindi nei tronchi, nei rami e nelle foglie

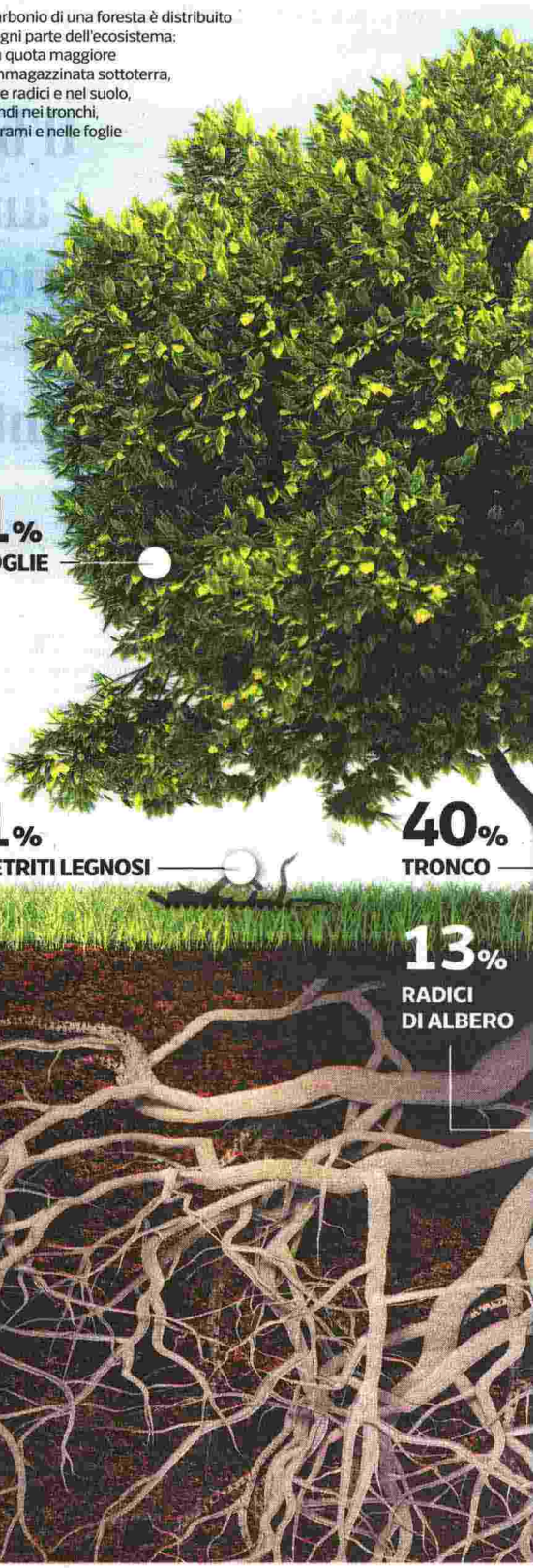

Ritaglio stampa ad uso esclusivo del destinatario, non riproducibile.

052429

CORRIERE DELLA SERA

Quotidiano

CONAI

Data 19-05-2021
Pagina 20/21
Foglio 2 / 2

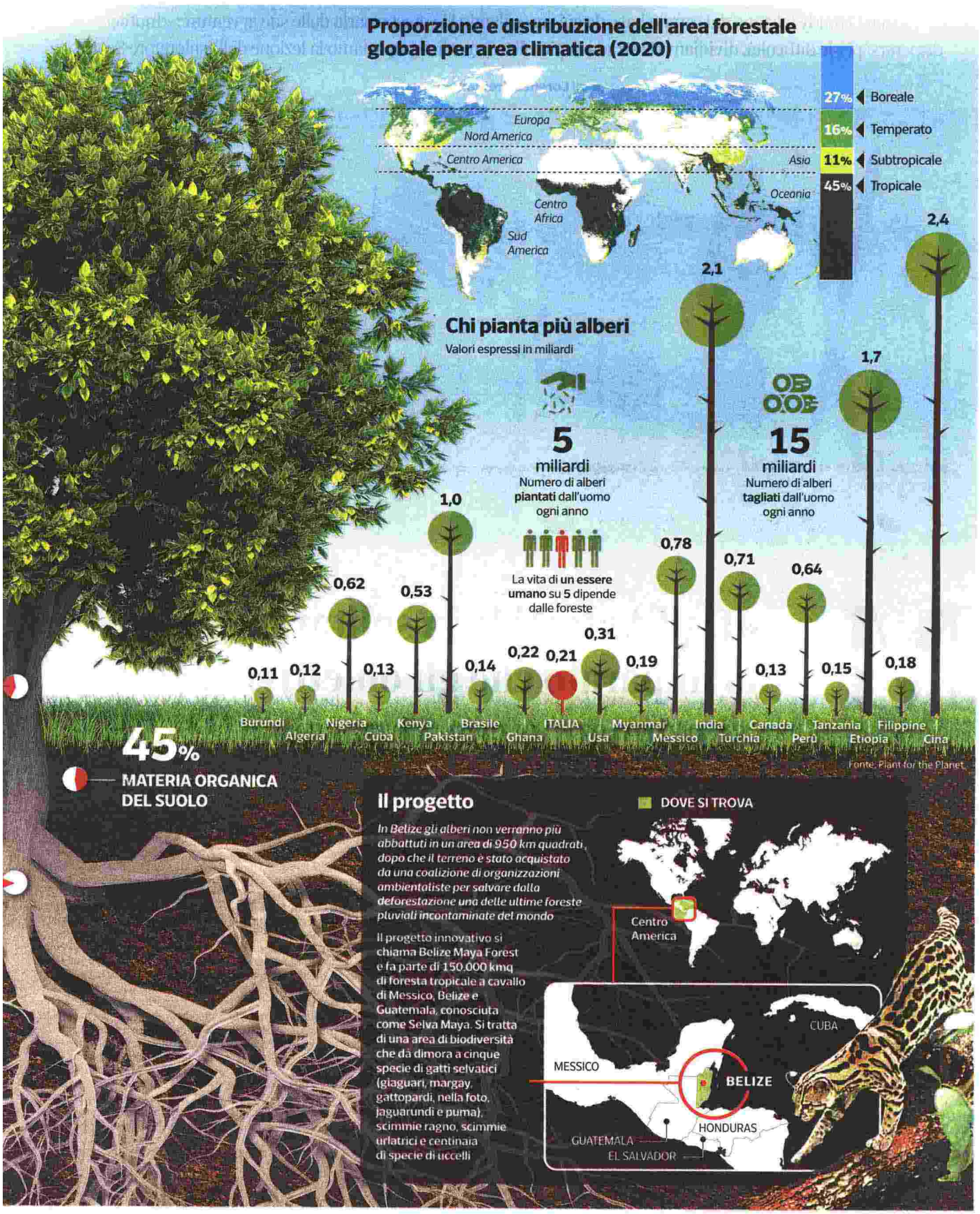

052429

Ritaglio stampa ad uso esclusivo del destinatario, non riproducibile.