

# *Rilegno Academy*

Progettare il futuro circolare del legno

2025 / 2026

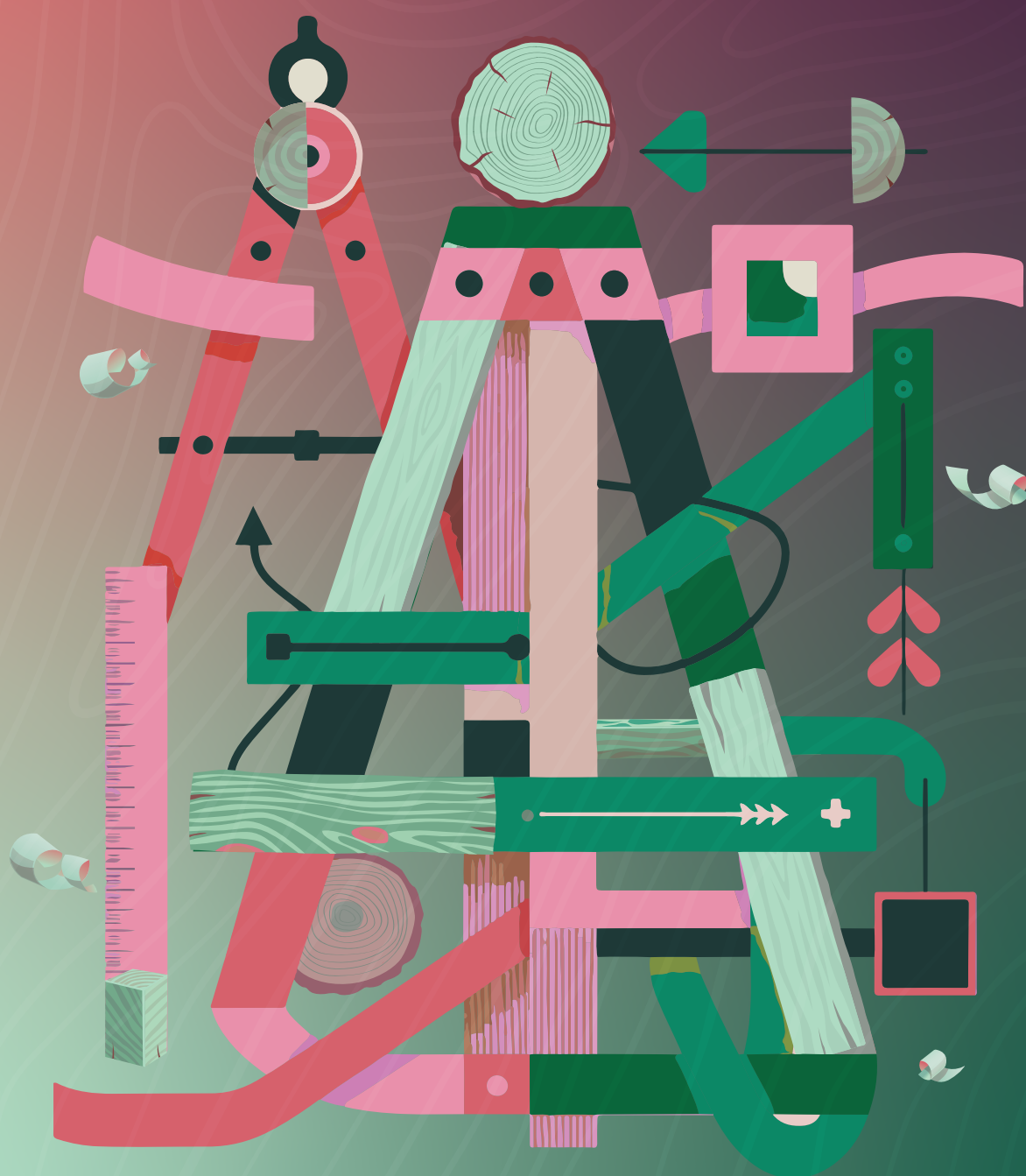

# ***Rilegno Academy***

Progettare il futuro circolare del legno

La Rilegno Academy è un **percorso formativo teorico e pratico** di **7 incontri** dedicato al **legno**, alla **sostenibilità** e all'**economia circolare**.

Da ottobre 2025 a maggio 2026, un appuntamento mensile con esperti di settore, progettisti e artigiani per approfondire il valore culturale, ambientale e progettuale del legno.

La Rilegno Academy è un progetto del **Consorzio Rilegno** con la community **We Are Walden**.

# 1. A chi è rivolta?

La Rilegno Academy è pensata per:

- Studenti di design, architettura e discipline creative
- Professionisti di ogni età del settore legno e sostenibilità
- Makers e artigiani interessati all'economia circolare
- Progettisti attenti alla sostenibilità ambientale
- Appassionati del design consapevole e del lavoro manuale

**La Rilegno Academy è aperta a tutti, previa iscrizione.** Ogni giornata formativa è strutturata in **due momenti**: una **sessione teorica** al mattino con massimi esperti di settore e un laboratorio pratico di falegnameria nel pomeriggio. Gli incontri in presenza si svolgeranno presso **Cascina Nosedo, all'interno dell'Off Campus del Politecnico di Milano**.

Per chi fosse impossibilitato a partecipare in presenza, è comunque possibile iscriversi alla Rilegno Academy per seguire in streaming esclusivamente i **moduli teorici del mattino**.

In entrambi i casi ai partecipanti che frequenteranno almeno l'**80% degli incontri** sarà rilasciato un **attestato ufficiale** della **Rilegno Academy**, a testimonianza dell'esperienza formativa e del percorso svolto.

# 2. Contenuti formativi

Con i **moduli teorici** della **mattina** scoprirai i **fondamenti della progettazione circolare del legno**: economia circolare, design sostenibile e ciclo di vita del materiale, per costruire una visione consapevole e strategica del settore. Nel dettaglio approfondirai:

- Gestione forestale sostenibile e cambiamento climatico
- Economia circolare del legno e filiere innovative
- Design sostenibile e progettazione modulare
- Comunicazione etica della sostenibilità
- Riuso e riciclo dei materiali lignei

I **laboratori pratici** del pomeriggio sono pensati per **mettere in pratica le conoscenze acquisite e toccare con mano i materiali**: workshop hands-on di prototipazione, tecniche artigianali, strumenti operativi per trasformare le idee in prodotti concreti e sostenibili tramite l'utilizzo della Falegnameria mobile di Rilegno. In particolare acquisirai competenze su:

- Tecniche di lavorazione tradizionali e innovative
- Incastri e giunzioni in legno
- Strumenti manuali e elettroutensili
- Finiture naturali (oli, cere, vernici atossiche)
- Recupero di manufatti lignei
- Autocostruzione collettiva di arredi modulari

## 3. Docenti e ospiti

La Rilegno Academy sarà guidata da una rete di voci competenti e appassionate: esperti docenti universitari, economisti, giornalisti, imprenditori e imprenditrici del mondo del legno, falegnami ed ebanisti. Il corso offre uno sguardo completo e autentico sulla filiera e sul design circolare.

## 4. Un progetto concreto e condiviso: dalla teoria alla pratica

La Rilegno Academy è un percorso completo che unisce **visione** e **azione** alla **formazione teorica**.

Dalla conoscenza dei principi dell'economia circolare e della progettazione sostenibile alla sperimentazione diretta in laboratorio, la Rilegno Academy offre **un'esperienza immersiva** che permette di tradurre concetti complessi in soluzioni concrete.

Un approccio integrato, pensato per acquisire consapevolezza e affrontare le **sfide ambientali e industriali** del presente.

Ogni partecipante avrà la possibilità di sviluppare e realizzare il **progetto di un oggetto d'arredo**, attraverso:

- Principi di design circolare e modulare
- Materiali di recupero e legno riciclato
- Tecniche artigianali apprese durante il corso
- Progettazione partecipata e sostenibile

Inoltre, la **progettazione collettiva** sarà un **elemento chiave del percorso**, uno spazio in cui le idee si incontrano, si trasformano e si rafforzano attraverso il dialogo e la collaborazione.

## 5. Organizzazione

### Struttura generale

Il percorso si articola in **7 incontri mensili**, da **ottobre 2025 a maggio 2026**, che si terranno presso **Cascina Nosedo**, a Milano. Ogni appuntamento sarà un'occasione per approfondire temi chiave legati alla progettazione circolare del legno. Ecco un esempio di come saranno strutturate le giornate.

Orario	Attività	Modalità	Fruizione
09:30 - 10:00	Accoglienza e introduzione	Networking	In presenza e online
10:00 - 11:30	Modulo teorico con esperti	Lezione frontale	In presenza e online
11:30 - 13:00	Modulo teorico sulla lavorazione del legno	Hands-on	In presenza e online
13:00 - 14:00	Pausa pranzo		
14:00 - 17:30	Laboratorio pratico con la Falegnameria Mobile di Rilegno	Workshop	In presenza

# 6. Programma

18 ottobre 2025

## Origine: alberi, foreste legno e cambiamento climatico

- **Teoria:** gestione delle foreste, benefici ambientali degli alberi e cambiamento climatico, certificazioni PEFC o FSC
- **Pratica:** che cos'è il legno, tipi di legno, strumenti per la lavorazione del legno, prima esercitazione pratica con la falegnameria, introduzione del tema progettuale ed esercitazione pratica

15 novembre 2025

## Trasformazione e utilizzo: legno, economia circolare e futuro

- **Teoria:** economia del legno, economia circolare e prospettive future
- **Pratica:** tecniche di falegnameria, incastri, giunzioni, esercitazione pratica e revisione dei progetti

24 gennaio 2026

## Riuso e riciclo del legno

- **Visita** ad un impianto di riciclo e produzione con lezione su riuso e riciclo del legno
- **Revisione** dei progetti a Cascina Nosedo

21 febbraio 2026

## Comunicare il legno e la sostenibilità

- **Teoria:** cos'è veramente la sostenibilità, il greenwashing e come evitarlo, comunicazione visiva ed etica nel design
- **Pratica:** inizio lavorazione progetti

14 marzo 2026

## Design sostenibile - Progettare con il legno

- **Teoria:** progettare con intelligenza ecologica: case in legno - forma, funzione e durabilità. Benessere abitativo e prodotti in legno
- **Pratica:** prosecuzione lavori e revisione dei progetti

11 aprile 2026

## Montaggio

- **Realizzare** oggetti in legno, saper fare manuale nel 2025. Finiture per il legno, oli, cere, vernici naturali e atossiche.
- **Pratica:** prosecuzione lavori e revisione dei progetti

9 maggio 2026

## Montaggio - Conclusione del percorso - Consegna degli attestati

- **Presentazione** dei progetti, consegna degli attestati e conclusione

## 7. Come iscriversi

### Corso in presenza a Cascina Nosedo

Per partecipare ai **moduli in presenza** (mattina e pomeriggio) è necessario iscriversi compilando [questo form](#). Successivamente, i candidati verranno contattati per un **breve colloquio motivazionale**. I posti sono limitati ed è quindi molto importante allegare CV e portfolio, utili per comprendere il profilo e le motivazioni dei partecipanti.



Inquadra per iscriverti

- **19 settembre 2025:** apertura iscrizioni
- **6 ottobre 2025:** chiusura iscrizioni
- **dal 7 ottobre 2025:** colloqui motivazionali

### Moduli teorici online

Per partecipare solo ai **moduli teorici del mattino** è comunque necessaria l'iscrizione tramite [questo form](#) che permette di accedere alle lezioni in diretta e alle registrazioni che verranno condivise al termine di ogni giornata formativa. Le lezioni si svolgeranno su piattaforma Zoom.

In entrambi i casi, l'attestato ufficiale della Rilegno Academy verrà rilasciato solo a chi avrà frequentato almeno l'**80% degli incontri**.

Nel caso in cui, per alcune giornate, non venga raggiunto il numero massimo di partecipanti in presenza, **sarà possibile iscriversi anche al singolo incontro**. Ti consigliamo di seguire i canali social di Rilegno per non perderti le disponibilità e le modalità di iscrizione per le singole date.

## 8. Contatti e informazioni

Per qualsiasi informazione o per il coordinamento generale, puoi contattare:

@ **Email:** [wearewalden@rilegno.org](mailto:wearewalden@rilegno.org)

☎ **Telefono:** Valerio Rigamonti +39 327 8761150

### Segui i nostri canali per rimanere aggiornato sulla Rilegno Academy:

📷 **Instagram:** @rilegno e @we\_are\_walden

f **Facebook:** Consorzio Rilegno

in **LinkedIn:** Consorzio Rilegno

#### Proprietà e uso delle proposte presentate

È facoltà dell'organizzatore utilizzare i lavori presentati dai candidati per motivi comunicativi legati alla promozione del workshop medesimo o ad altri elementi di promozione, quali: mostre, eventi, siti internet, fiere, ecc. Nulla sarà dovuto agli autori dei progetti presentati per l'esposizione pubblica e l'eventuale pubblicazione dei loro progetti da parte dell'organizzatore.

Fatti salvi i diritti sulla proprietà intellettuale, i progetti partecipanti al concorso di idee sono acquisiti in proprietà dall'Organizzatore. L'acquisizione dei progetti non è subordinata allo sfruttamento commerciale degli stessi.

I candidati garantiscono che né i progetti, né il loro utilizzo violano o violeranno brevetti, diritti di proprietà intellettuale o di privativa industriale appartenenti a terzi. Qualora venga promossa, in sede giudiziaria o stragiudiziale, nei confronti dell'organizzatore, un'azione in cui si affermi che il progetto viola in parte o in tutto brevetti o altri diritti di proprietà intellettuale o di privativa industriale appartenenti a terzi, l'organizzatore si riserva il diritto di rivalersi sul candidato per il risarcimento del danno subito.

La partecipazione alla Rilegno Academy presuppone la totale accettazione delle regole stesse e del suo funzionamento. In relazione al Reg. Ue 2016/679, riguardante la tutela dei dati personali, i partecipanti autorizzano Rilegno al trattamento dei dati personali ai fini della gestione del concorso stesso e accettano implicitamente quanto scritto nel presente documento. I dati saranno conservati per il periodo di tempo necessario al raggiungimento della finalità e saranno trattati da soggetti autorizzati da Rilegno. Per ulteriori informazioni o chiarimenti contattare [wearewalden@rilegno.org](mailto:wearewalden@rilegno.org)

Iscrivendoti agli incontri in presenza ci autorizzi a contattarti telefonicamente o via email per fissare un colloquio di valutazione come previsto dalla modalità di partecipazione in presenza.

La Rilegno Academy è un progetto di Consorzio Rilegno in collaborazione con We Are Walden, realizzato con il sostegno di Politecnico di Milano e la rete di partner del territorio lombardo.

***Rilegno Academy***  
Progettare il futuro circolare del legno